Associazione dei Ricercatori a Tempo Determinato

ARTeD

Quadro nazionale della Associazione e della figura del RTD

Michele Russo

Segretario Nazionale

Conferenza Nazionale ARTeD – Roma Tre **01 Dicembre 2016**

La fondazione

L’Associazione ARTeD nasce il **23/07/2013**, con **16 firmatari** (fondatori) che divengono pro-tempore membri effettivi del Direttivo Nazionale.

La prima Assemblea

Il **20/01/2014** viene organizzata la prima Assemblea Nazionale a Messina, a metà del primo mandato triennale, così come previsto dallo Statuto.

La prima Assemblea: alcuni numeri

Il **20/01/2014** l'Associazione ARTeD contava:

- 23 membri del Direttivo (**+7**)
- **7 Sedi Locali con Rappresentante**
- **817 Iscritti alla Associazione**
- **65 Atenei rappresentati**

La seconda assemblea

Il **01/12/2016 (oggi)** siamo presenti alla seconda assemblea nazionale a Roma, al termine del primo mandato triennale della Associazione, contando:

- 26 membri del Direttivo (**+3**)
- 10 Sedi Locali con Rappresentante (**+3**)
- 1008 Iscritti alla Associazione (**+191**)
- 71 Atenei rappresentati (**+6**)*

Oggi è prevista l'elezione e nomina delle nuove cariche associative da parte dei Delegati della Sedi Locali

** La totalità degli Atenei in Italia è attualmente 95*

Le Sedi Locali

Attualmente l'Associazione ARTeD conta **10 Sedi Locali**:

- Università degli Studi di Sassari
- Università degli Studi di Verona
- Università degli Studi di Modena e Reggio
- Università degli Studi di Cassino e del Lazio Meridionale
- Università degli Studi di Firenze **(S)**
- Università degli Studi di Roma Sapienza
- Università degli Studi di Catania
- Università degli Studi di Cagliari
- Università degli Studi di Messina **(S)**
- Politecnico di Milano

Il portale web

Associazione dei Ricercatori a Tempo Determinato

ARTeD

Chi Siamo | Normativa | Il Paradosso degli RTD | RTD e Disabilità | News | Download | FAQ | Contatti

II Call Assemblea Nazionale ARTeD 2016

Gentili iscritti, con questa seconda comunicazione ci vogliamo ricordare l'appuntamento fondamentale di cui in oggetto che si terrà la prossima settimana, 01 Dicembre 2016, presso l'Aula Magna Scuola di Lettere Filosofia Lingue, Università ROMA TRE, Via Ostiense, 234/238 Roma. Il programma della giornata è contenuto nella locandina aggiornata. Per facilitare chi verrà da fuori Roma, è stato redatto un documento su come arrivare alla assemblea. Ricordo a tutti gli iscritti che, vista l'importanza dell'evento e i temi trattati, sarebbe molto importante che venisse diffusa la notizia della Assemblea anche a tutti i colleghi dottorandi/dottori e assegnisti, il cui futuro passa dalla figura dell'RTD. I lavori della mattina saranno infatti aperti a tutti, mentre quelli del pomeriggio saranno aperti solo agli iscritti. Vi attendiamo numerosi a Roma. Il Direttivo ARTeD arted_locandina_iiconferenza-assemblea arted_mappa_iiconferenza-assemblea

Assemblea Nazionale ARTeD 2016

Cari iscritti, vi invitiamo tutti a partecipare alla prossima Assemblea Nazionale ARTeD che si terrà il 01 Dicembre 2016 presso l'Aula Magna dell'Università di Roma Tre (via Ostiense 159, Roma). L'evento sarà organizzato in due tempi: la mattina, durante la quale si alterneranno gli interventi istituzionali del Prof. Mancini (Capo Dipartimento per la Formazione Superiore e per la Ricerca – MIUR) e del Prof. Giuseppe Novelli (Vicepresidente Conferenza dei Rettori delle Università Italiane – CRUI) con quelli dei rappresentanti di diverse associazioni nazionali, quali il Dr. Vignoli (ARTeD), il Dr. Labini (ROARS) e il Dr. Montalbano (ADI). Il pomeriggio sarà dedicato alla Assemblea dei Soci

You are not logged in.
Nome utente

Michele Russo

Password

••••••••••

Accedi Dimenticato? Registrati

Iscriviti all'associazione!

***1010 Ricercatori TD** sono già iscritti!*

click

"E' dal limite che nasce l'opera d'ARTeD"

Scopri come costituire la sede locale di ARTeD nel tuo Ateneo.

www.uniarted.it

Stato di salute (economico) di ARTeD

L’Associazione ARTeD è una **associazione senza fini di lucro**, con un preventivo e consuntivo annuale che viene approvato dal Direttivo.

Nei primi anni di vita l’Associazione è andata avanti principalmente grazie **al tempo dedicato dai membri del suo Direttivo** (il bene più prezioso) e si è **autofinanziata**, non avendo previsto per i primi tre anni nessun pagamento obbligatorio all’atto della iscrizione, sostentandosi con le **donazioni** (**GRAZIE!!**).

Le risorse economiche della Associazione ammontano a **740,54 euro**.

RTD in servizio a livello nazionale*

Numero totale di RTD = **5005**

Numero RTD Università Statali = **4179** (83%)

Numero RTD Università Private = **826** (17%)

Numero RTD (L.230/05) = **227** (4%)

Numero RTD (L.240/10 Tipo A) = **3196** (64%)

Numero RTD (L.240/10 Tipo B) = **1582** (32%)

***Dato aggiornato al 30/11/16**

RTD per macroaree

Macroarea	# RTD	%	# Tot.	%
01 - Scienze matematiche ed informatiche	245	5%	3020	6%
02 - Scienze fisiche	252	5%	2150	4%
03 - Scienze chimiche	244	5%	2780	5%
04 - Scienze della terra	77	2%	992	2%
05 - Scienze biologiche	430	9%	4604	8%
06 - Scienze mediche	708	14%	8978	17%
07 - Scienze agrarie e veterinarie	252	5%	2945	5%
08 - Ingegneria civile ed architettura	317	6%	3332	6%
09 - Ingegneria industriale e dell'informazione	674	13%	5319	10%
10 - Scienze dell'antichità, filologico-letterarie e storico-artistiche	421	8%	4703	9%
11 - Scienze storiche, filosofiche, pedagogiche e psicologiche	433	9%	4425	8%
12 - Scienze giuridiche	298	6%	4611	8%
13 - Scienze economiche e statistiche	460	9%	4735	9%
14 - Scienze politiche e sociali	194	4%	1659	3%

9%

Cosa è successo negli ultimi 10 anni?

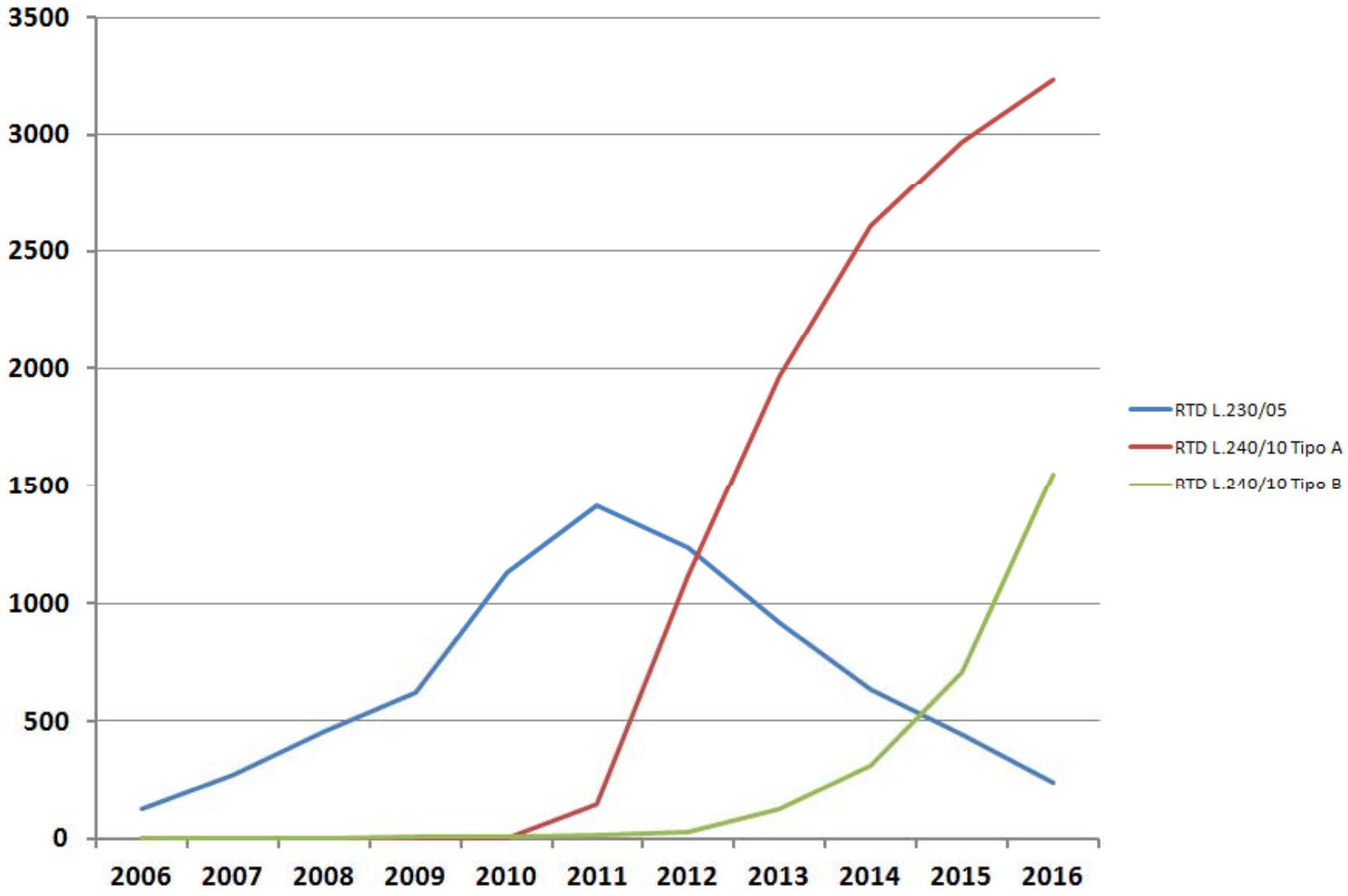

In generale…?

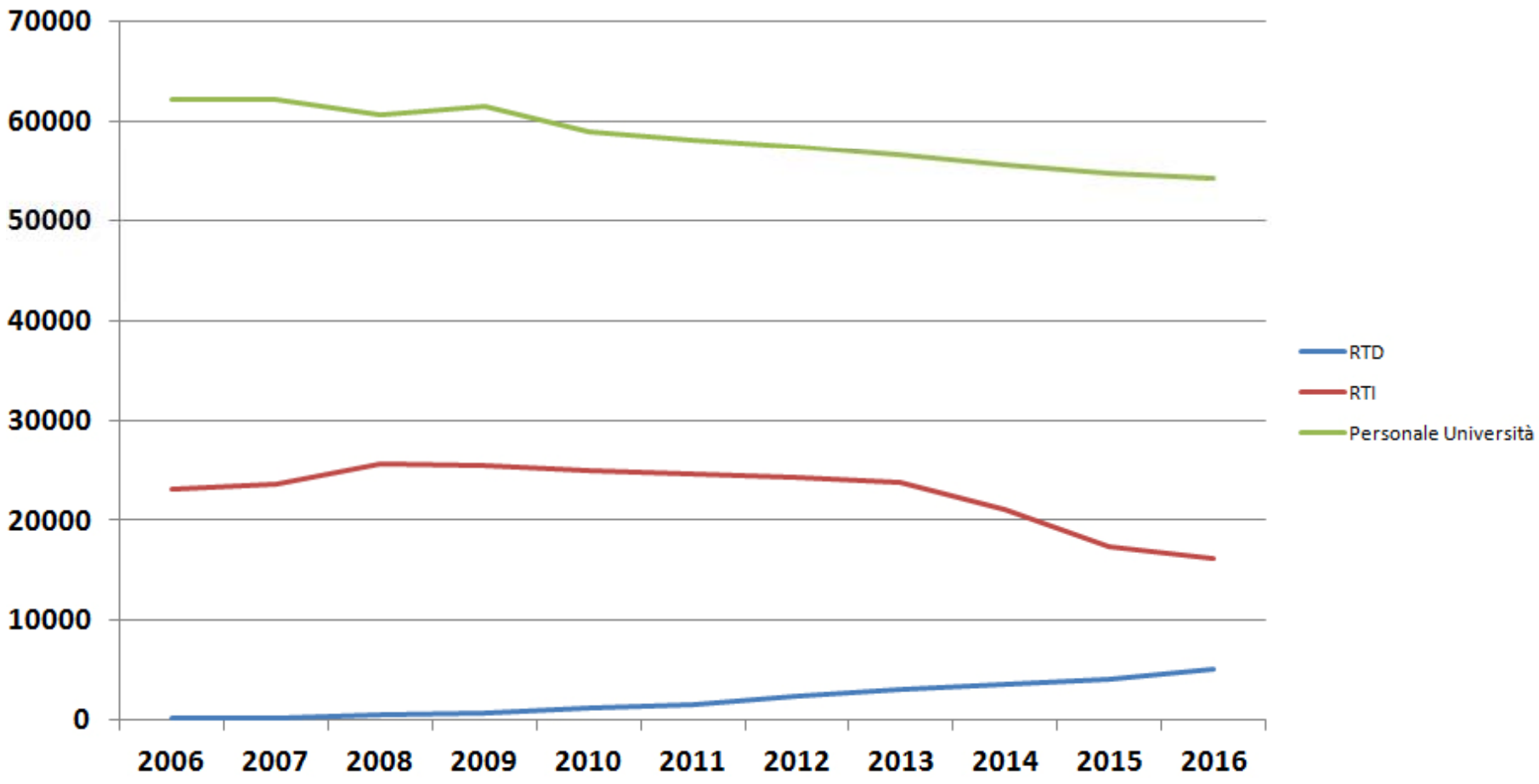
70000
60000
50000
40000
30000
20000
10000
0
2006
2007
2008
2009
2010
2011
2012
2013
2014
2015
2016
RTD
RTI
Personale Università

RTD come “terra di mezzo”

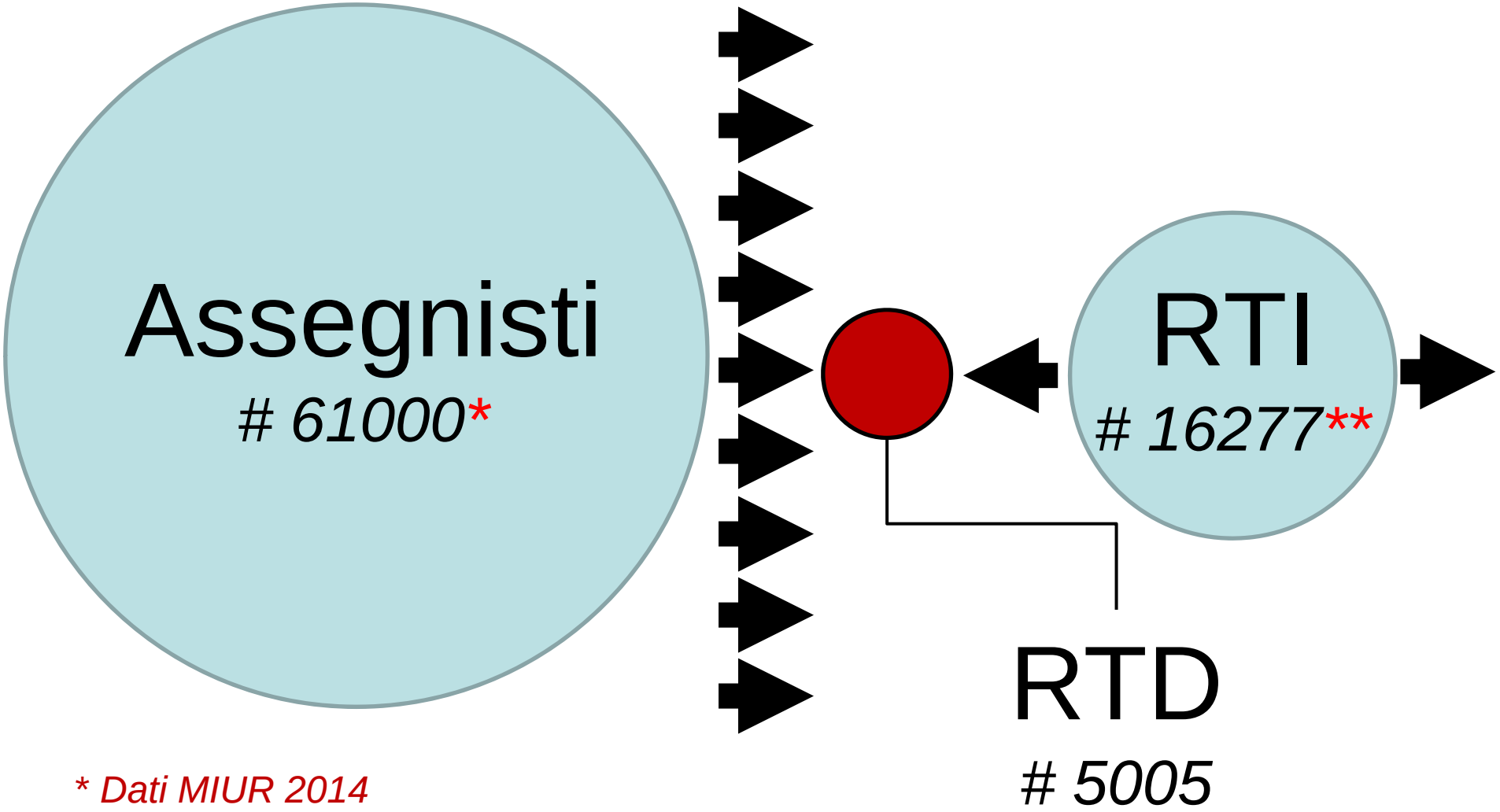

** Dati MIUR 2014*

*** Dati aggiornati al 30/11/16*

Un sistema di progressione (distorto)

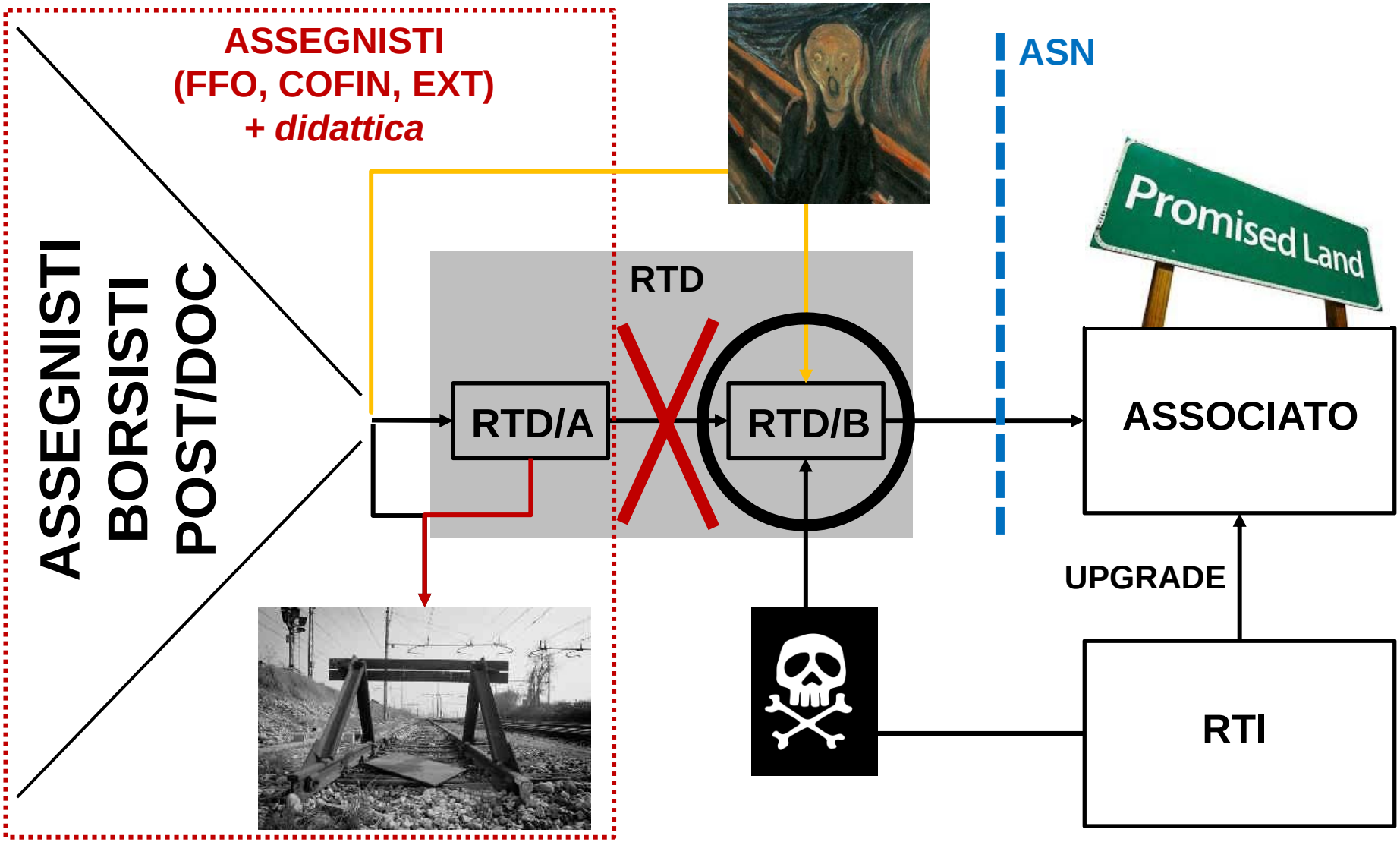

Spunti di riflessione

Azioni nel breve periodo: Piano straordinario assunzione RTD/B

Azioni medio/lungo periodo (soluzioni strutturali):

ESTERNE	• Diventare come ARTeD interlocutore preferenziale per il MIUR (superamento dei limiti della Associazione di categoria) • Ripensamento ad una figura RTD unica con tenure track e di durata più lunga (eliminazione storture di progressione e problema ASN); • Favorire lo spostamento delle figure RTD sul territorio nazionale (più che favorire i rientri dei cervelli in Italia)
INTERNE	• Maggiore visibilità e rappresentatività a livello locale (Sedi Locali e Rappresentanze negli Organi di Governo Universitario) • Maggiore unità di intenti in primis a livello locale (l'unione e il tempo dei singoli si traduce nella forza del gruppo)

Associazione dei Ricercatori a Tempo Determinato

ARTeD

Grazie per l'attenzione

Michele Russo

Segretario Nazionale